

Teilnahme
am Standardreferenzverfahren
Starkregengefahrenkarten

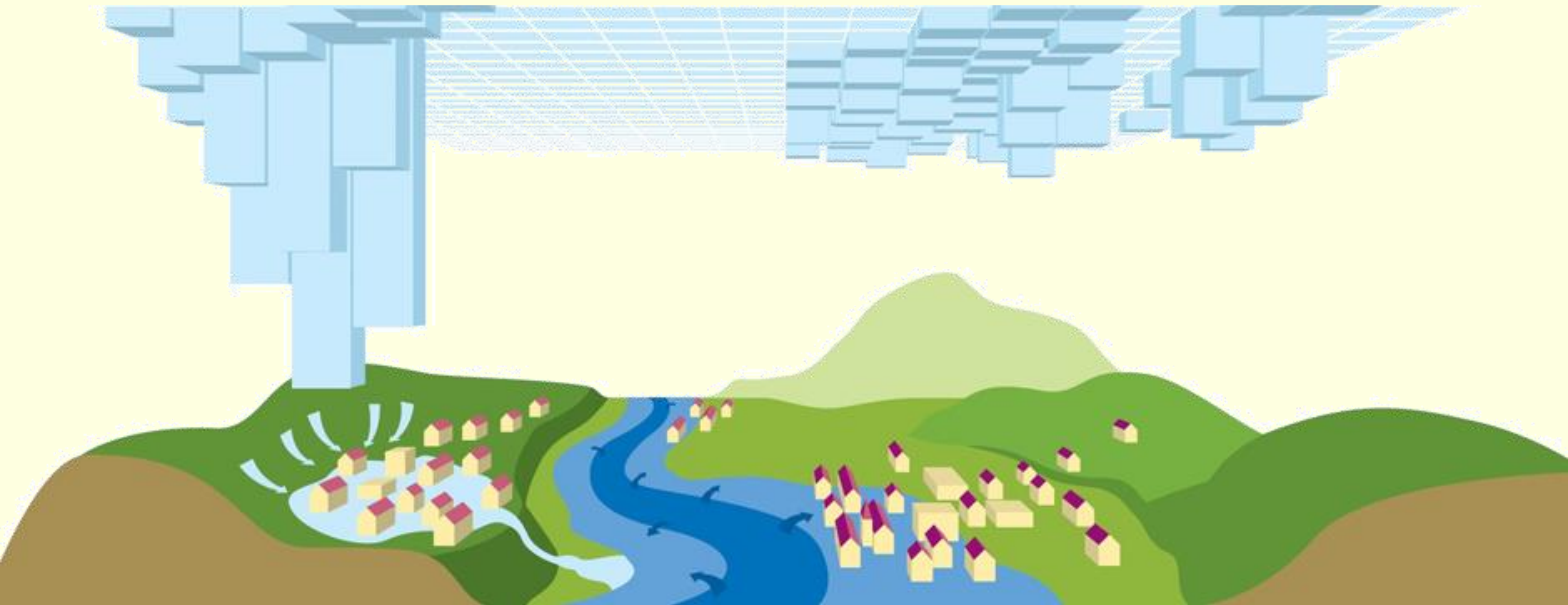

Kehle Ingenieurbüro GmbH
(Standort: Neudenu)

hat am Standardreferenzverfahren
zur Ermittlung von Starkregengefahrenkarten
mit Erfolg teilgenommen.

Eingesetzte Software ++System (Version 12.0.31) mit den Modulen DYNA und
GeoCPM von Tandler

Karlsruhe, den 08.07.2021

A handwritten signature in black ink, appearing to read 'Bremicker'.

Dr. Manfred Bremicker
Leiter Referat Hydrologie, Hochwasservorhersage